

# PROJETO REDUÇÃO DO CUSTO BRASIL

Secretaria Especial de Produtividade, Emprego e Competitividade

Data da última atualização: 31 de maio de 2021

## Conteúdo

---

1. Overview do Projeto
2. Apresentação dos projetos:
  - (a) Prioritários Câmara e Senado
  - (b) Poder Executivo
  - (c) Outros

**abimóvel**  
Associação Brasileira das Indústrias do Mobiliário

SECRETARIA ESPECIAL DE  
PRODUTIVIDADE, EMPREGO E  
COMPETITIVIDADE

MINISTÉRIO DA  
ECONOMIA



# MANDALA



Custo Brasil frente à OCDE divididos em **12** elementos, representando cerca de **22%** do PIB

# ORGANOGRAMA FUNCIONAL VERTICAL

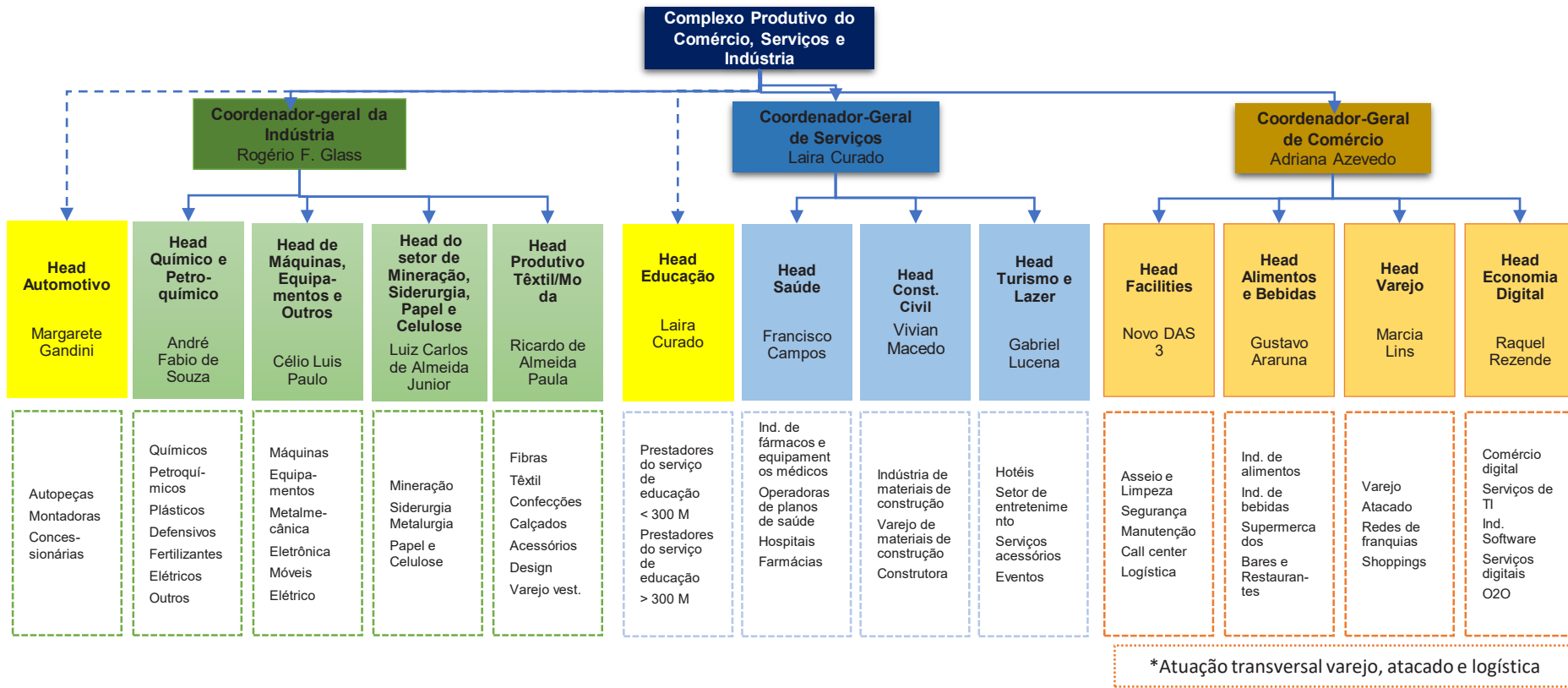

# STATUS DAS PROPOSIÇÕES

As proposições mapeadas são classificadas e avaliadas quanto ao impacto no Custo Brasil.

## 1174 Origens de todas as Proposições recebidas...

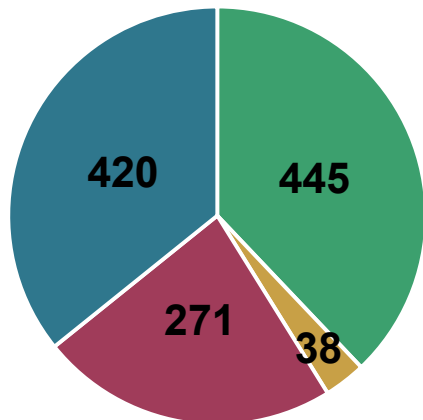

- Setor Privado
- Projetos Estruturantes
- Comitê Emerg. Pandemia
- Programa Pró Brasil

## Atuação das Proposições recebidas...

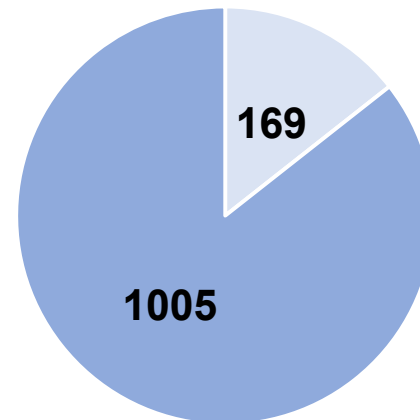

- Proposições Específicas
- Proposições que impactam o Custo Brasil

# STATUS DAS PROPOSIÇÕES

As proposições mapeadas são classificadas e avaliadas quanto ao impacto no Custo Brasil.

## 1005 ... com impacto mensurável no Custo Brasil

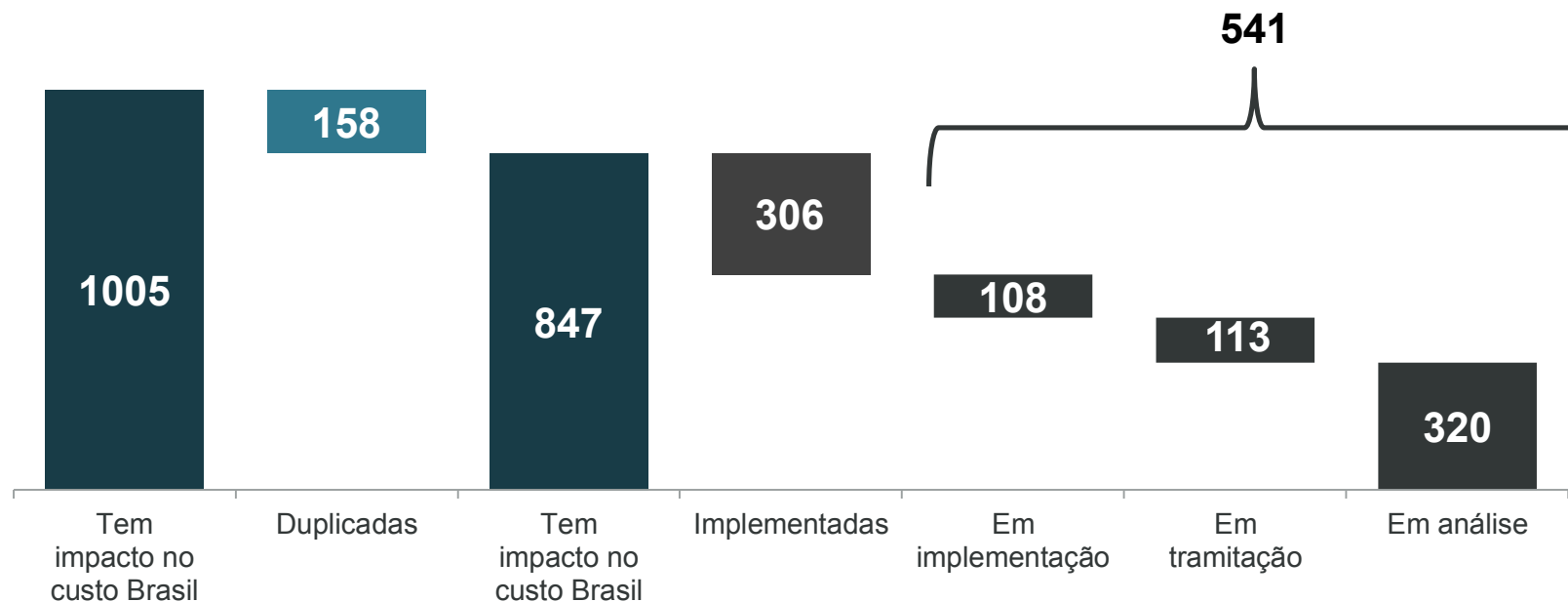

## STATUS DAS PROPOSIÇÕES - CONSOLIDADO

Das 847 proposições,  
551 estão  
quantificadas...

...com impacto potencial<sup>1</sup> anualizado  
estimado de R\$ 827 bilhões no Custo Brasil.

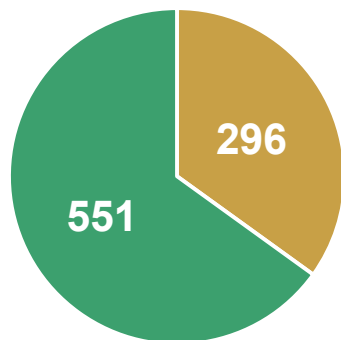

- Não quantificadas
- Quantificadas

STATUS	Não Quantificada	Quantificada	Total	Impacto
Implementada	44	262	306	R\$ 269,36 bi
Em Implementação	32	76	108	R\$ 163,73 bi
Em tramitação	57	56	113	R\$ 232,55 bi
Em análise	163	157	320	R\$ 161,36 bi
<b>TOTAL:</b>	<b>296</b>	<b>551</b>	<b>847</b>	<b>R\$ 827,00 bi<sup>1</sup> Anualizados</b>

<sup>1</sup> Nota: Impacto **potencial**, uma vez que, os ganhos capturados dos projetos variam de acordo com prazo e período de implementação. Existem projetos que os ganhos são capturados logo após implementação, outros após um ano e outros ainda com período de maturação de 10 anos.

# HORIZONTE DE CAPTURA DO IMPACTO



Do potencial total de impacto já calculado, **R\$47 bilhões** já foram **capturados** e mais **R\$219,2 bilhões** serão até **2022**.

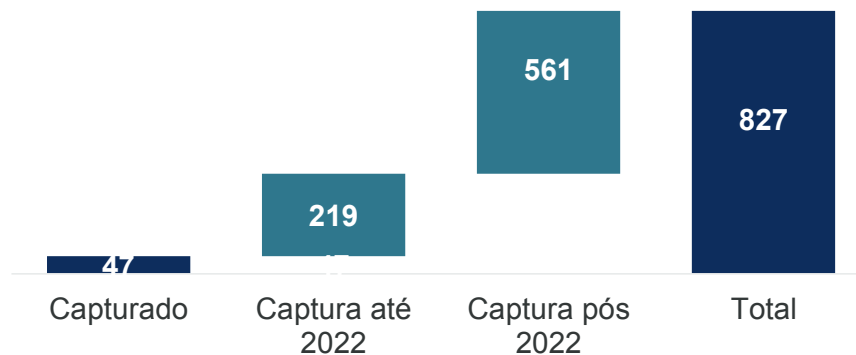

Horizonte de captura	Implementada	Em implementação	Em tramitação	Em análise	Total
Capturado	46,8	-	-	-	<b>46,8</b>
Captura até 2022	97,4	47,8	31,2	42,8	<b>219,2</b>
Captura após 2022	125,2	116,0	201,3	118,5	<b>561,0</b>
<b>Total Geral</b>	<b>269,4</b>	<b>163,8</b>	<b>232,5</b>	<b>161,3</b>	<b>R\$ 827,0 anualizados</b>

# BOOK – PROJETOS PRIORITÁRIOS CÂMARA E SENADO

Secretaria Especial de Produtividade Emprego e Competitividade

**abimóvel**

Associação Brasileira das Indústrias do Mobiliário

SECRETARIA ESPECIAL DE  
PRODUTIVIDADE, EMPREGO E  
COMPETITIVIDADE

MINISTÉRIO DA  
ECONOMIA





Projeto	Redução Custo Brasil (bilhões/ano)	Elemento	Descrição	Quais/Qual o PL?	Status Proposição	Metodologia do Cálculo
Reforma Tributária	R\$ 124,74	Honrar Tributos	Simplificação do Sistema Tributário Nacional para aumento da competitividade e da segurança jurídica.	PEC 45/2019/ PEC 110/2019/ 3ª Frente em definição	Em tramitação	Fonte: Apresentação nº 213 Reforma Tributária na Comissão Especial da Reforma Tributária da Câmara pelo Dep. Luiz Carlos Haully   Valor Fornecido
Reforma Administrativa	R\$ 67,31	Acessar Serviços Públicos	Transformação do estado corporativista para um “Estado agência”, com elevado nível de profissionalização, leve, compacto e ágil, mantendo sob a execução direta do Estado, funções e carreiras típicas públicas, como a segurança, a justiça, a diplomacia, a fiscalização tributária e a gestão orçamentária.	PEC 32/2020	Em tramitação	Fonte: Instituto de Pesquisa Econômica Aplicada (citado por Estadão)   Cálculo de impacto anual com base em valores fornecidos (utilizada a menor projeção por conservadorismo)
Licenciamento Ambiental	R\$ 12,15	Acessar Insumos Básicos	Definição de diretrizes e regras mais modernas para o processo de licenciamento ambiental.	PL 3729/2004	Em tramitação	Fonte: Fundação Instituto de Pesquisas Econômicas - Caso sejam adotadas mudanças na legislação com vistas à desburocratização do processo 2021   Valor fornecido

Projeto	Redução Custo Brasil (bilhões/ano)	Elemento	Descrição	Quais/Qual o PL?	Status Proposição	Metodologia do Cálculo
Debêntures de Infraestrutura	R\$ 8,58	Financiar o negócio	Cria novos instrumentos financeiros para projetos de infraestrutura. Ele reduz o percentual de incidência da contribuição social para 30%~50% (dependendo do projeto), contraindo os custos dos emissores	PL 2646/2020	Em tramitação	Fonte: <a href="https://www.gov.br/economia/pt-br/centrais-de-conteudo/publicacoes/boletins/boletim-de-debentures-incentivadas/2021/spe-me-boletim-debentures-lei-12-431-fev-2021.pdf">https://www.gov.br/economia/pt-br/centrais-de-conteudo/publicacoes/boletins/boletim-de-debentures-incentivadas/2021/spe-me-boletim-debentures-lei-12-431-fev-2021.pdf</a> , IPEA (2015)   Cálculo pela metodologia FIEC
Depósitos voluntários	R\$ 41,18	Financiar o negócio	Autoriza o acolhimento de depósitos voluntários de instituições financeiras pelo Banco Central	PL 3877/2020	Em tramitação	Fonte: Focus – Relatório de Mercado, dados do estudo do IFI, 2017, Artigo de Silva, Afonso e Gadelha (2021)   Cálculo pela metodologia FIEC
Regime de partilha de produção	-	Acessar insumos básicos	Permitir a licitação com concessão nos blocos em que esse regime for mais vantajoso para o Brasil e instituir a disputa em igualdade de condições nas licitações de partilha da produção	PL 3178/2019	Em tramitação	Em processo de precificação
PEC extinção dos fundos	R\$ 15,01	Acessar serviços públicos	Institui reserva de lei complementar para criar fundos públicos e extingue aqueles que não forem ratificados até o final do segundo exercício financeiro subsequente à promulgação desta Emenda Constitucional, e dá outras providências	PEC 187/2019	Em tramitação	Fonte: BASSI, C.M. PEC nº 187/2019 – PEC dos fundos públicos: uma estimativa dos recursos liberados mediante a desvinculação das fontes. Nota Técnica do IPEA, nº 79. 2020. SENADO FEDERAL e outros   Cálculo pela metodologia FIEC

Projeto	Redução Custo Brasil (bilhões/ano)	Elemento	Descrição	Quais/Qual o PL?	Status Proposição	Metodologia do Cálculo
Eficiência administrativa	-	Acessar serviços públicos	Estabelece regras para a eficiência na administração pública, prevendo o máximo de informatização e regras para divulgação de dados e acesso por parte do público	PL 7843/2017	Em tramitação	Em processo de precificação
Marco Legal das PPPs	R\$ 18,90	Dispor da Infraestrutura	Consolida e moderniza ao longo de 224 artigos diversas normas que tratam sobre concessões, PPPs e fundos de investimento em Infraestrutura	PL 7063/17	Em tramitação	Fonte: ANTONACCIO, Luiza; CHIAVARI, Joana; COZENDEY, Gabriel. Ajustes no projeto da nova lei de concessões podem garantir uma infraestrutura mais sustentável e de maior qualidade. Climate Policy Initiative, Nota Técnica. 2020 e outros diversos   Cálculo pela metodologia FIEC
Mineração em Terras indígenas	-	Atuar em ambiente jurídico-regulatório eficaz	Estabelecer as condições específicas para a realização da pesquisa e da lavra de recursos minerais e hidrocarbonetos e para o aproveitamento de recursos hídricos para geração de energia elétrica em terras indígenas e institui a indenização pela restrição do usufruto de terras indígenas.	PL 191/2020	Em tramitação	Em processo de precificação
Concessões florestais	-	Atuar em ambiente jurídico-regulatório eficaz	Sugere mudanças na Lei de Gestão de Florestas Públicas (Lei 11.284/2006), com o objetivo de acelerar processos de licitação das concessões florestais. Está relacionado a desafios como o combate ao comércio ilegal de madeira	PL 5518/2020	Em tramitação	Em processo de precificação

Projeto	Redução Custo Brasil (bilhões/ano)	Elemento	Descrição	Quais/Qual o PL?	Status Proposição	Metodologia do Cálculo
Marco do Setor Elétrico	R\$ 42,76	Acessar Insumos Básicos	Dispõe sobre o modelo comercial do setor elétrico, a portabilidade da conta de luz e as concessões de geração de energia elétrica	PLS 232/2016	Em tramitação	Estimativa de redução da tarifa média de energia para empresas   Fonte: Relatório Política Anti-industrial Energética ABRACE - ago/2020   Cálculo pela metodologia BCG
Desestatização Eletrobrás e outras		Acessar Insumos Básicos	Dispõe sobre a desestatização da Centrais Elétricas Brasileiras S.A. – Eletrobras e outras	PL 5877/2019	Em tramitação	

Projeto	Redução Custo Brasil (bilhões/ano)	Elemento	Descrição	Quais/Qual o PL?	Status Proposição	Metodologia do Cálculo
Lei de Praticagem e Outros		Dispor da Infraestrutura	Dispõe sobre a segurança do tráfego aquaviário em águas sob jurisdição nacional	PL 2149/2015	Em tramitação	 <p>Estimativa de redução do custo logístico sobre o PIB pela projeção da matriz de transportes PNL 2025  Fonte: Infraestrutura - SEPEC   Cálculo pela metodologia BCG</p> <p>Fonte:  <a href="https://fgvprojetos.fgv.br/sites/fgvprojetos.fgv.br/files/cadernos_reoperacaojudicial-final-site.pdf">https://fgvprojetos.fgv.br/sites/fgvprojetos.fgv.br/files/cadernos_reoperacaojudicial-final-site.pdf</a>,  <a href="https://www.serasaexperian.com.br/conteudos/indicadores-economicos/">https://www.serasaexperian.com.br/conteudos/indicadores-economicos/</a>, e outras 7 fontes    Cálculo pela metodologia FIEC</p>
Marco Regulatório Ferrovias	R\$ 54,17	Dispor da Infraestrutura	Dispõe sobre a exploração indireta, pela União, do transporte ferroviário em infraestruturas de propriedade privada; autoriza a autorregulação ferroviária; disciplina o trânsito e o transporte ferroviário	PLS 261/2018	Em tramitação	
Cabotagem (BR do Mar)		Dispor da Infraestrutura	Institui o Programa de Estímulo ao Transporte por Cabotagem - BR do Mar	PL 4199/2020	Em tramitação	
Marco Legal do Reempreendedorismo	R\$ 0,09	Acessar Insumos Básicos	Altera o Estatuto Nacional da Microempresa e da Empresa de Pequeno Porte para tornar a renegociação de dívidas mais ágil e menos onerosa	PLC 33/2020	Em tramitação	

 Devem ser votados nos próximas semanas

Projeto	Redução Custo Brasil (bilhões/ano)	Elemento	Descrição	Quais/Qual o PL?	Status Proposição	Metodologia do Cálculo
Marco Legal do Saneamento	R\$ 56,29	Disponibilidade da Infraestrutura	Prorrogar o prazo para o fim dos licenças, facilitar a privatização de estatais do setor e extinguir o modelo atual de contrato entre municípios e empresas estaduais de água e esgoto. Pelas regras em vigor, as companhias precisam obedecer a critérios de prestação e tarifação, mas podem atuar sem concorrência	PLS 4162/2019	Implementado	Fonte: Estudo Instituto Trata Brasil - Benefícios Econômicos e Sociais da Expansão do Saneamento Brasileiro 2018   Valor fornecido
Marco Legal das Startups	R\$ 12,80	Honrar Tributos	Simplifica a criação de novos negócios considerados inovadores, oferecendo mais segurança jurídica para os investidores.	PLC 146/2019	Implementado	Fonte: (ABStartups). Estimativa via base de dados. Disponível em: <a href="https://startupbase.com.br/home/stats">https://startupbase.com.br/home/stats</a> e outros diversos   Cálculo pela metodologia FIEC
Lei do Gás	R\$ 12,50	Acessar Insumos Básicos	A proposta tem como objetivo aumentar a concorrência no mercado de gás natural, atraindo novos investidores	PL 6407/2013	Implementado	Fonte: Estimativa de redução da tarifa média do gás (projeção pela EPE no PNE 2050)   Fonte: Infraestrutura - SEPEC   Cálculo pela metodologia BCG
Lei de Falências	R\$ 4,23	Retomar ou encerrar um negócio	Atualiza a legislação referente à recuperação judicial, à recuperação extrajudicial e à falência do empresário e da sociedade empresária. Facilitando a recuperação judicial de empresas em dificuldades e permite o parcelamento e o desconto para pagamento de dívidas tributárias.	PL 4458/2020	Implementado	Fonte/Premissas: Valor médio de um empresa é calculado por meio do trabalho do Sebrae/FGV; Choque inicial de 56,1% no número de empresas que irão requerer RJ ou falências; O país irá alcançar a taxa americana de 30% de normalização após requerimento de RJ ou falência   Cálculo pela metodologia FIEC

■ Projetos Implementados

Projeto	Redução Custo Brasil (bilhões/ano)	Elemento	Descrição	Quais/Qual o PL?	Status Proposição	Metodologia do Cálculo
Fundos de Investimento nas Cadeias Produtivas Agroindustriais (Fiagro)	-	Financiar o negócio	Criar instrumentos no mercado de capitais para financiar a produção agropecuária. A ideia, é aproveitar instrumento que já existem - os fundos de investimentos imobiliários (instituídos pela Lei 8.668/93) - para captar recursos e fomentar o setor agropecuário	PL 5191/2020	Implementado	Em processo de precificação

 Projetos Implementados

# BOOK – PROJETOS PRIORITÁRIOS INTERNOS DO EXECUTIVO

Secretaria Especial de Produtividade Emprego e Competitividade

**abimóvel**

Associação Brasileira das Indústrias do Mobiliário

SECRETARIA ESPECIAL DE  
PRODUTIVIDADE, EMPREGO E  
COMPETITIVIDADE

MINISTÉRIO DA  
ECONOMIA





Projeto	Descrição	Frente de atuação	Elemento do Custo Brasil
Revisão das NRs	Revisão das Normas Regulamentadoras – conjunto de requisitos e procedimentos relativos à segurança e medicina do trabalho	Secretaria do Trabalho	Atuar em ambiente jurídico regulatório eficaz
Continuo processo de revogação de decretos e atualizações	Processo contínuo de desburocratizar o Estado, reduzir o arcabouço normativo existente e simplificar a pesquisa da legislação. São atingidos os atos já revogados tacitamente, mas que continuavam existindo no ordenamento jurídico; aqueles cujos efeitos tenham se exaurido no tempo; e outros que estejam vigentes, mas cujo significado não pode ser identificado.	Governo Federal	Atuar em ambiente jurídico regulatório eficaz
Revisão instruções normativas e outros RFB	Revisar e normatizar métodos e procedimentos, bem como regulamentar matéria específica- Receita Federal	Receita Federal do Brasil	Atuar em ambiente jurídico regulatório eficaz
Transformação Digital	Continuar com o processo de oferecer um serviço público de qualidade, com menos gasto de tempo e dinheiro por parte do cidadão, para melhorar a vida daqueles que vivem e trabalham no país. Ex: Carteira de trabalho digital, carteira digital de trânsito, processo de alistamento online e outros	Governo Federal	Acessar serviços públicos
Processos de Simplificação	Simplificar processos e normas, eliminando exigências de rotinas que geram fluxos desconexos na tramitação de documentos que não agregam valor ao serviço prestado pela organização e, por consequência, pelo Estado.	Governo Federal	Acessar serviços públicos

<b>Projeto</b>	<b>Descrição</b>	<b>Frente de atuação</b>	<b>Elemento do Custo Brasil</b>
Programa Emprega Mais	O programa visa promover, em larga escala, a educação profissional de qualidade e difundir conhecimento e tecnologia às firmas com a disponibilização, em parceria com o Sistema S, de vouchers para qualificação dos trabalhadores	Secretaria do Trabalho e Secretaria Especial de Produtividade Emprego e Competitividade	Empregar Capital Humano
Programa de Crédito Setorial	Implementar linhas de crédito para fins específicos via BNDES e outros	Secretaria Especial de Produtividade Emprego e Competitividade e outros	Financiar o negócio
Definição de uma política de abertura econômica	Definir por meio de estudos, análises setoriais e internacionais, a adoção de diversos instrumentos de política econômica que sinalizem ao mercado a capacidade da nação em absorver novos negócios e investimentos, importar e exportar produtos, novas tecnologias e o risco do país	Secretaria Especial de Comercio Exterior e Assuntos Internacionais	Integrar com cadeias produtivas globais
Acordo Integração Econômica (Mercosul + União Europeia + Cingapura + Canadá)	União aduaneira em amplo projeto de integração de blocos econômicos, com matizes de mercado comum	Secretaria Especial de Comercio Exterior e Assuntos Internacionais	Integrar com cadeias produtivas globais
Disseminação da Análise do Impacto Regulatório	Implementação e disseminação da AIR como instrumento de melhoria da qualidade regulatória, com a participação social e transparência e riscos das alternativas de ação	Secretaria Especial de Produtividade Emprego e Competitividade	Atuar em ambiente jurídico regulatório eficaz

# BOOK – PROJETOS EM ESTRUTURAÇÃO

Secretaria Especial de Produtividade, Emprego e Competitividade

**abimóvel**

Associação Brasileira das Indústrias do Móvel

SECRETARIA ESPECIAL DE  
PRODUTIVIDADE, EMPREGO E  
COMPETITIVIDADE

MINISTÉRIO DA  
ECONOMIA



Projeto	Descrição	Elemento do Custo Brasil
MP da Construção Civil	Publicação de Medida Provisória para liberdade econômica para Construção	Atuar em ambiente jurídico-regulatório eficaz
Comércio Mais Digital	Conjunto de iniciativas para facilitar a integração do varejo ao meio digital . Promover a segurança jurídica para realização de operações em ambiente digital ; Ampliar a disponibilidade de dados sobre comércio eletrônico; Incentivar inovações que facilitem o acesso de empresas ao meio digital ; Promover o comércio justo; Promover maior confiança no comércio digital	Reinventar o negócio
Pró-Saúde	Engloba (a) ações prioritárias da área de insumos farmacêuticos + (b) Criação do Programa de Saúde à distância + (c) Venda de medicamentos no varejo e outros para farmácias + (d) Estruturação de programas de crédito setoriais	Reinventar o negócio
Pró-Turismo	Projetos estruturantes para alavancagem do turismo	Reinventar o negócio
Pró-Educação	Projetos estruturantes para formação de mão de obra	Empregar capital humano
Pró-Logística	Engloba (a) publicação do novo Plano Nacional de Logística – PNL 2035 + (b) Redução de burocracia documental + (c) Concentração e análise de correlatos de PLs existentes	Dispor da Infraestrutura

# abimóvel

Associação Brasileira das Indústrias do Mobiliário

SECRETARIA ESPECIAL DE  
PRODUTIVIDADE, EMPREGO E  
COMPETITIVIDADE

MINISTÉRIO DA  
ECONOMIA

